湘南住まいのプロフェッショナル

HOUSE PORT

Dream&future

ホームページ掲載物件数 **800件!** スマホ対応

不動産購入 | 不動産売却 | ローン相談 | 注文住宅

平塚市 ハウスポート 検索

掲載しきれない未公開物件、オススメ物件は電話やご来店にてお待ちしております。

No.1 新築 長持

現地販売会開催

開催時間 AM10:00〜PM5:00

販売価格 **2,050万円**〈税込〉

★完成済
★キャッシュバック対象
★カースペース2台

■交通／東海道線「平塚」駅バス13分停歩2分■土地／104.92㎡(31.73坪)■建物／87.47㎡(26.45坪)■間取／4LDK(平成25年9月完成済)■所在／平塚市長持 (媒介)

No.2 売地 公所

土地価格 **1,180万円より**

★日向岡隣接の旭小学区！
★緑多く高台の見晴らしの良い立地
★新居からは平塚市一望！！

■交通／東海道線「平塚」駅バス19分停歩4分■土地／各119.24㎡(36.07坪)■地目／宅地(現況更地)■用途／第1種低層住専■建ペイ率／50%■容積率／80%■所在／平塚市公所 ■土地価格/1,180万円〜1,380万円※建築条件付、全2区画販売 売主

No.3 売地 平塚3丁目

販売価格 ~~1,980万円より~~

土地価格 **1,780万円より**

★平塚駅徒歩18分で坪単価38万円
★富士見学区で40坪以上の大きな敷地!

土地46坪・陽当り良好

■交通／東海道線「平塚」駅徒歩18分■土地／A：132.26㎡(40.00坪)・B：153.48㎡(46.42坪)■地目／宅地(現況更地)■用途／近隣商業地域■建ペイ率／80%■容積率／300%■所在／平塚市平塚3丁目■土地価格/1,780万円〜2,380万円※建築条件付、全2区画販売、旧価格公表日：平成25年9月1日→新価格設定日：平成25年12月7日 売主

現金30万円 キャッシュバック

引っ越し費用・新居の家具・家電に使い道色々…

クリスマスプレゼント企画 **年内入居可物件特集!**

完成物件につき ご見学 随時受付中

下記掲載物件を **12月25日までにご契約のお客様対象**

その他、掲載しきれない対象物件もあるのでお問い合わせください。

4 新築 北金目

販売価格 **1,680万円**(税込)

お支払い例 35年返済 月々**45,491円** ボーナス**0円** 借入金1,680万円 頭金0円 金利0.75%

☆太陽光システム付、売電で光熱費軽減
☆完成済、キャッシュバック対象

■交通／小田急線「東海大学前」駅 徒歩25分
■土地／127.08㎡(38.44坪)
■建物／90.31㎡(27.31坪)
■間取／4LDK(平成25年7月完成済)
■所在／平塚市北金目3丁目 (媒介)

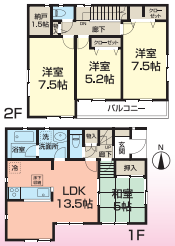

5 新築 片岡

販売価格 **1,780万円**(税込)

お支払い例 35年返済 月々**48,199円** ボーナス**0円** 借入金1,780万円 頭金0円 金利0.75%

☆カースペース2台
☆完成済、キャッシュバック対象

■交通／東海道線「平塚」駅 バス17分停歩5分
■土地／103.71㎡(31.37坪)
■建物／87.48㎡(26.46坪)
■間取／4LDK(平成25年11月完成済)
■所在／平塚市片岡 (媒介)

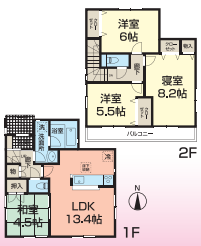

6 新築 寺田縄

販売価格 **1,980万円**(税込)

お支払い例 35年返済 月々**53,615円** ボーナス**0円** 借入金1,980万円 頭金0円 金利0.75%

☆太陽光システム付 売電で光熱費軽減
☆完成済、キャッシュバック対象

■交通／東海道線「平塚」駅 バス20分停歩3分
■土地／118.87㎡(35.95坪)
■建物／90.72㎡(27.44坪)
■間取／4LDK(平成25年8月完成済)
■所在／平塚市寺田縄 (媒介)

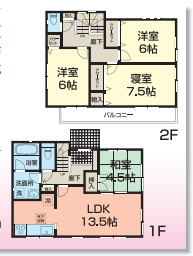

7 新築 公所

販売価格 **1,980万円**(税込)

お支払い例 35年返済 月々**53,615円** ボーナス**0円** 借入金1,980万円 頭金0円 金利0.75%

☆性能評価書6項目で最高等級取得

■交通／東海道線「平塚」駅 バス15分停歩1分
■土地／125.76㎡(38.04坪)
■建物／94.77㎡(28.36坪)
■間取／4LDK(平成25年8月完成済)
■所在／平塚市公所 (媒介)

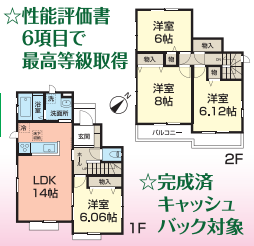

☆完成済 キャッシュバック対象

8 新築 山下

販売価格 **1,999万円**(税込)

お支払い例 35年返済 月々**54,129円** ボーナス**0円** 借入金1,999万円 頭金0円 金利0.75%

☆食洗機、浄水器付、浴室1600×2000
☆完成済、キャッシュバック対象

交通／東海道線「平塚」駅 バス9分停歩4分
■土地／62.61㎡(18.93坪)
■建物／70.80㎡(21.41坪)
■間取／3LDK(平成25年6月完成済)
■所在／平塚市山下 (媒介)

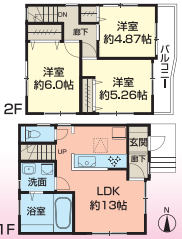

9 新築 田村

販売価格 **2,130万円**(税込)

お支払い例 35年返済 月々**57,677円** ボーナス**0円** 借入金2,130万円 頭金0円 金利0.75%

☆小屋裏収納付、収納豊富
☆キャッシュバック対象

■交通／東海道線「平塚」駅 バス20分停歩5分
■土地／85.45㎡(25.84坪)
■建物／76.13㎡(23.02坪)
■間取／3LDK+納戸 (平成25年11月完成済)
■所在／平塚市田村8丁目 (媒介)

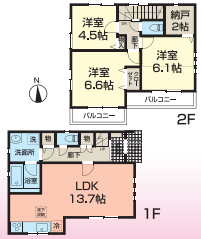

10 新築 纏

販売価格 **2,180万円**(税込)

お支払い例 35年返済 月々**59,031円** ボーナス**0円** 借入金2,180万円 頭金0円 金利0.75%

☆カースペース3台
☆キャッシュバック対象

■交通／東海道線「平塚」駅 バス11分停歩4分
■土地／137.58㎡(41.61坪)
■建物／90.72㎡(27.44坪)
■間取／4LDK(平成25年11月完成済)
■所在／平塚市纏 (媒介)

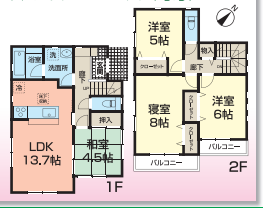

11 新築 上平塚

販売価格 **2,480万円**(税込)

お支払い例 35年返済 月々**67,154円** ボーナス**0円** 借入金2,480万円 頭金0円 金利0.75%

☆南道路、都市ガス、外壁パワーボード
☆完成済、キャッシュバック対象

■交通／東海道線「平塚」駅 バス10分停歩1分
■土地／155.06㎡(46.90坪)
■建物／99.36㎡(30.05坪)
■間取／4LDK(平成25年9月完成済)
■所在／平塚市上平塚 (媒介)

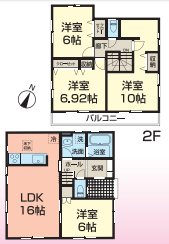

湘南住まいのプロフェッショナル

株式会社 ハウスポート

Dream&future

お問い合わせは… **TEL.0463-37-1188**（みないいばば）

神奈川県知事免許(3)第24796号 ■(公社)神奈川県宅地建物取引業協会会員 ■(公社)首都圏不動産公正取引協議会加盟 ■〒254-0052 平塚市平塚2丁目1-7(ハウスポートビル)

※上記返済例は全て、全額借入、頭金・ボーナス払い0円、地方銀行、金利0.75%(1.725%優遇)・35年返済、諸費用別途、お客様によって諸条件が異なります。

売却物件大募集!

社有物件の販売が好評につき在庫が不足しております。

即日現金化!! 直接買取りにつき 手数料は **0円!**

土地・中古・マンション、大小にかかわらずお気軽にお問い合わせください!